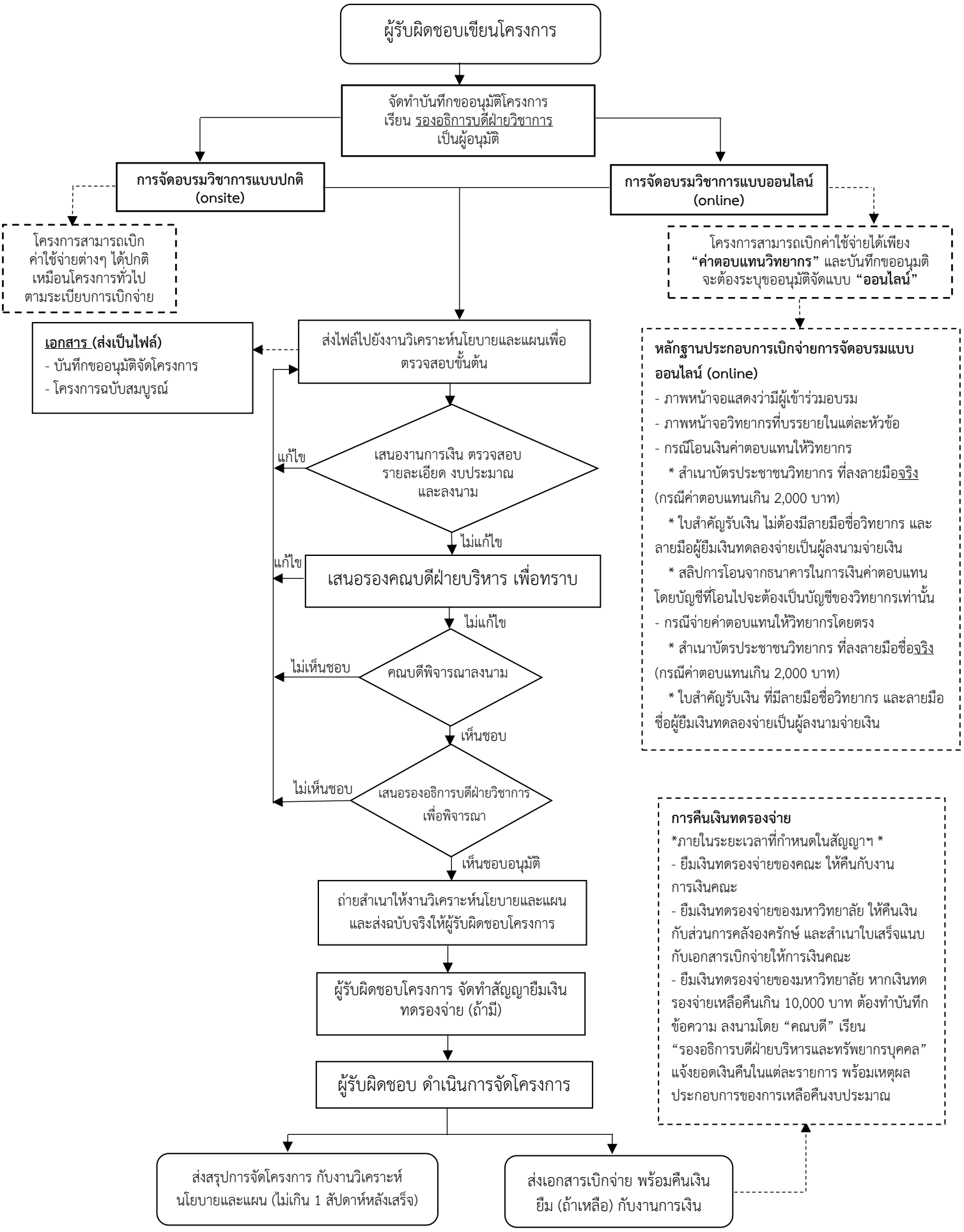ขั้นตอนการขออนุมัติจัดอบรมวิชาการที่มีบุคคลภายนอกเข้าร่วม และไม่มีการเรียกเก็บค่าลงทะเบียน